REGIONE PIEMONTE

PROVINCIA DI BIELLA

COMUNE DI CAVAGLIA'

Piano Regolatore Generale Comunale

Variante parziale ex art. 17 c.7 n° 17
Strada Comunale "Valledora Nord"
Valutazione Ambientale Strategica (VAS)

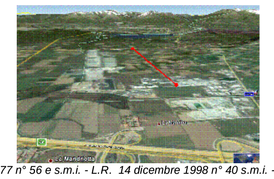

L.R. 05. 12. 1977 n° 56 e s.m.i. - L.R. 14 dicembre 1998 n° 40 s.m.i. - D.Lgs 152 / 2006

Tav.: 01

Uso del suolo
- Dettaglio base C.T.R.

Scala 1 : 5.000.-

PROGETTISTI:

DOTT. GEOLOGO ELIO VANONI
Dott. Ing. Massimiliano Vanoni
Dott. Ing. Andrea Riva
Dott. Geol. Andrea Cantone
Dott. Agronomo Giulio Monti

Caresanablot (VC), Via S. Cecilia 1 - Tel 0161 / 232925 Fax 0161 / 1850738
e-mail info@geotecnologie.com www.geotecnologie.com

Progetto preliminare adottato con atto consiliare in data _____ n° ___

Progetto definitivo adottato con atto consiliare in data _____ n° ___

Il responsabile del procedimento
Geom. Claudio MARCHETTI

_____

Approvato con atto G.R. in data _____ n° _____

Documento tecnico Preliminate (D.T.P.) : Giugno 2010
Rapporto Ambientale :
Revisione 1 :
Revisione 2 :

Legenda

Aree urbanizzate ed edificate
Aree estrattive attive e inattive

a) Distribuzione della vegetazione

Arboricoltura da frutto (vigneti, meleti, peschetti, actinidieti)
Bosco ceduo
Arboricoltura da legno a ciclo breve
Incolti
Seminativi
Siepi e filari alberati

b) Reti, infrastrutture ed elementi territoriali

Reti stradali
Confine comunale
Corsi d'acqua

c) Aree in variante
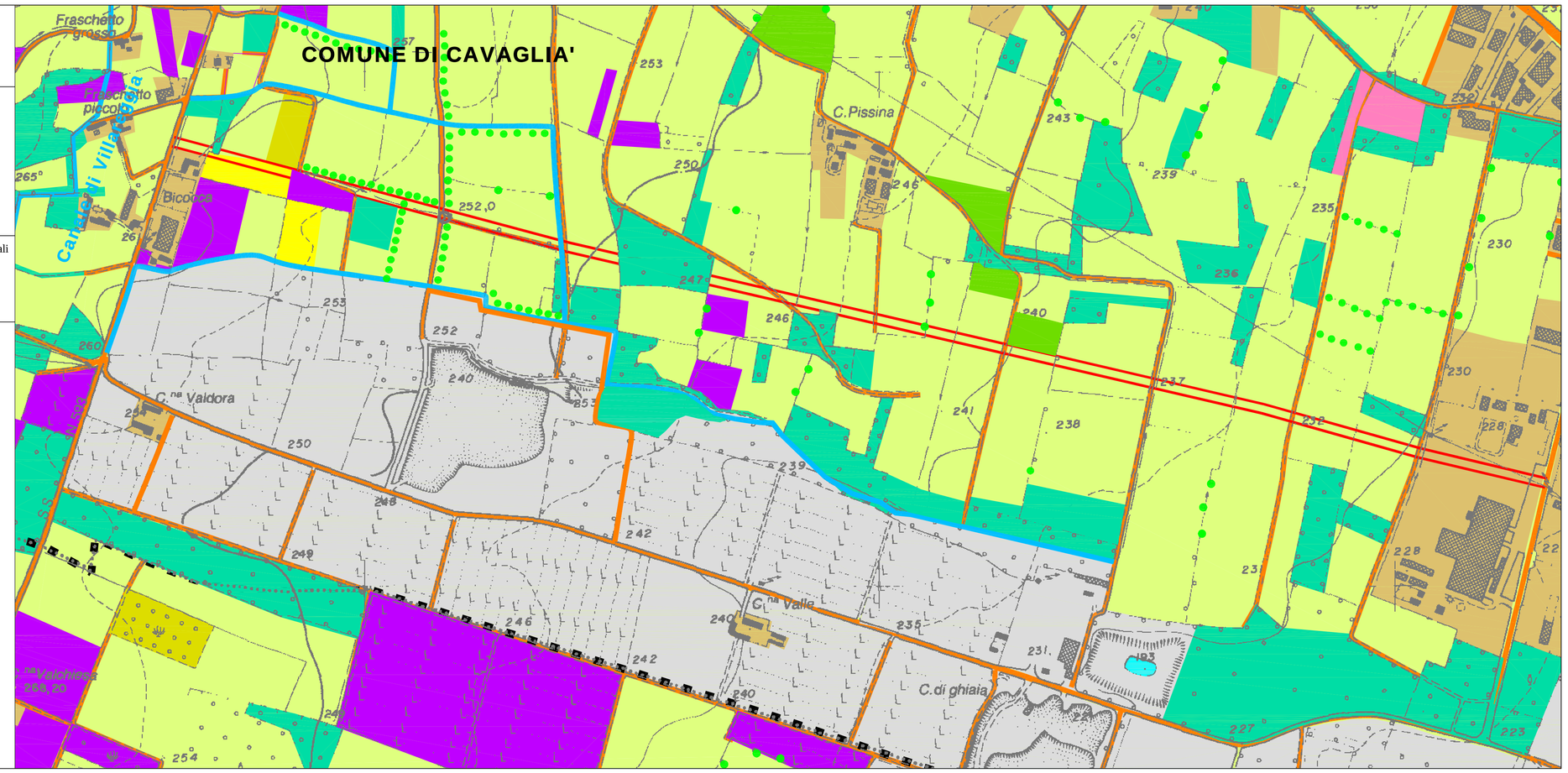
Nuova strada di progetto